

CENTRES DE CONSULTATIONS DU CHP CHÊNE AUX HAIES

Consultations de psychiatrie, pédopsychiatrie, thérapeute du développement, logopède et Centre Poids et Santé (bâtiment 12)

Adresse : 24, Chemin du Chêne aux Haies à 7000 Mons

Informations : 065 41 83 70

Prise de rendez-vous : 065 41 41 41

Consultations de kinésithérapie ambulatoire, de rhumatologie, réadaptation médecine physique, urologue (bâtiment 45)

Adresse : 24, Chemin du Chêne aux Haies à 7000 Mons

Informations : 065 41 81 50

Prise de rendez-vous : 065 41 41 41

BESOIN D'UN RENDEZ-VOUS ?



Appelez notre call center au 065 41 41 41

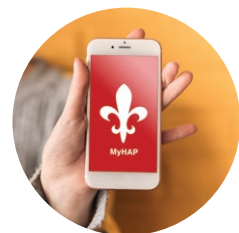

Téléchargez notre application gratuite «myhap»

Le CHU Ambroise Paré lance **MyHAP**, une plateforme citoyenne, collaborative et sécurisée.

Cette nouvelle application mobile est destinée à vous proposer diverses fonctionnalités e-santé. Elle est utile, fiable, rapide et facile d'utilisation.

Au départ de l'adresse **www.myhap.be**, vous pouvez créer votre compte personnel grâce à votre carte d'identité et au système sécurisé « ItsMe » ou « Token ».

En créant votre compte personnel, vous bénéficierez de services générant un gain de temps : prises ou annulation de vos rendez-vous médicaux, informations sur le lieu et les modalités d'une consultation, délégation de gestion de compte à un aidant, accès à nos actualités, offres d'emploi ou encore le relevé, en direct, de l'attente au sein du service des urgences.

Pour les smartphones, **l'application MyHAP peut être téléchargée gratuitement depuis l'Apple Store et le Google Play.**

Nous disposons de **centres de prélèvements** dans toute la région **de Mons, du Borinage et du Centre.**

Retrouvez la liste de tous nos centres de prélèvements sur notre site internet : **www.hap.be**

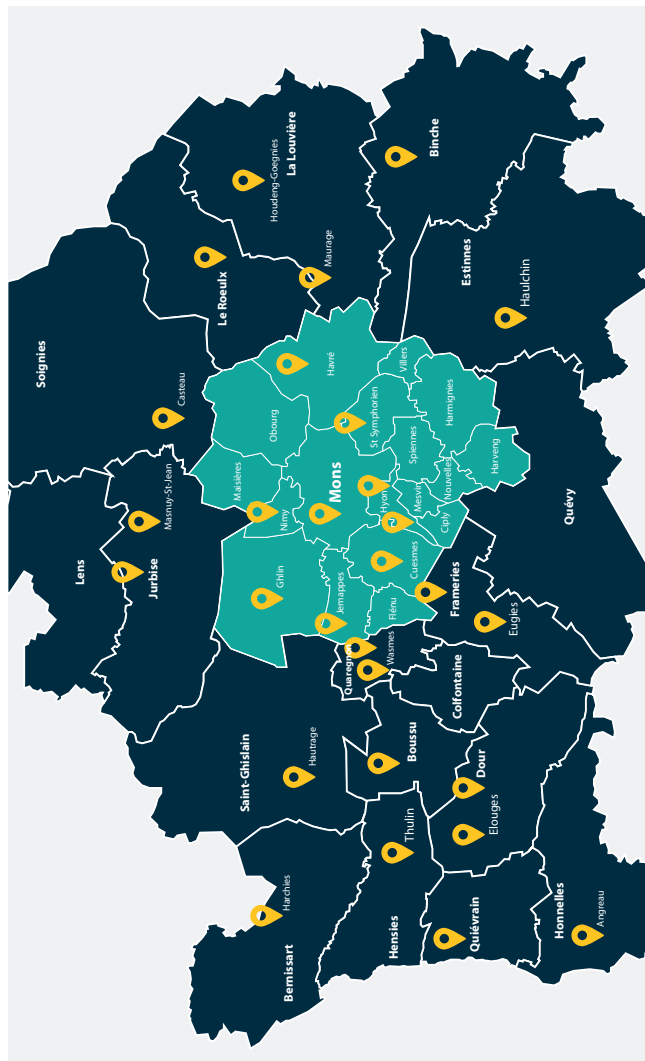

Éditeur responsable : CHU Ambroise Paré
Rédacteur : S. Boudrez / Approuvateur : S. Brichard
DOC-785-1020 / Version 1

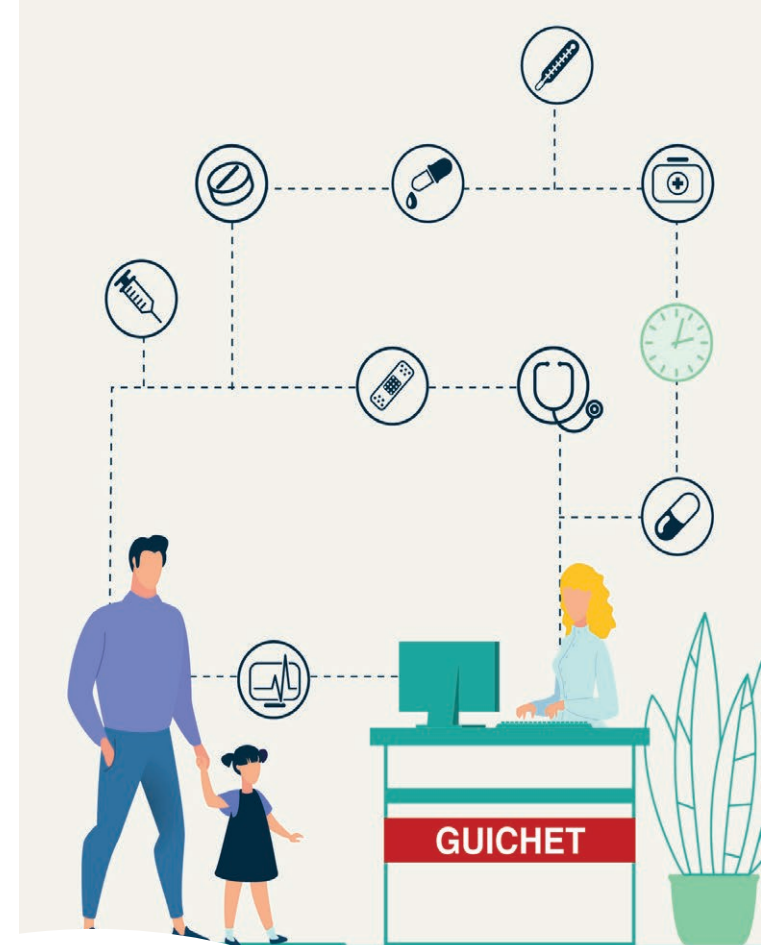

— CONSULTATIONS

INFORMATIONS PRATIQUES

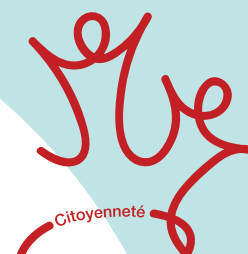

DOC-785-1020



LE GUICHET D'ACCUEIL VARIE EN FONCTION DE VOTRE CONSULTATION.

Soyez donc attentif à la liste reprise ci-contre.

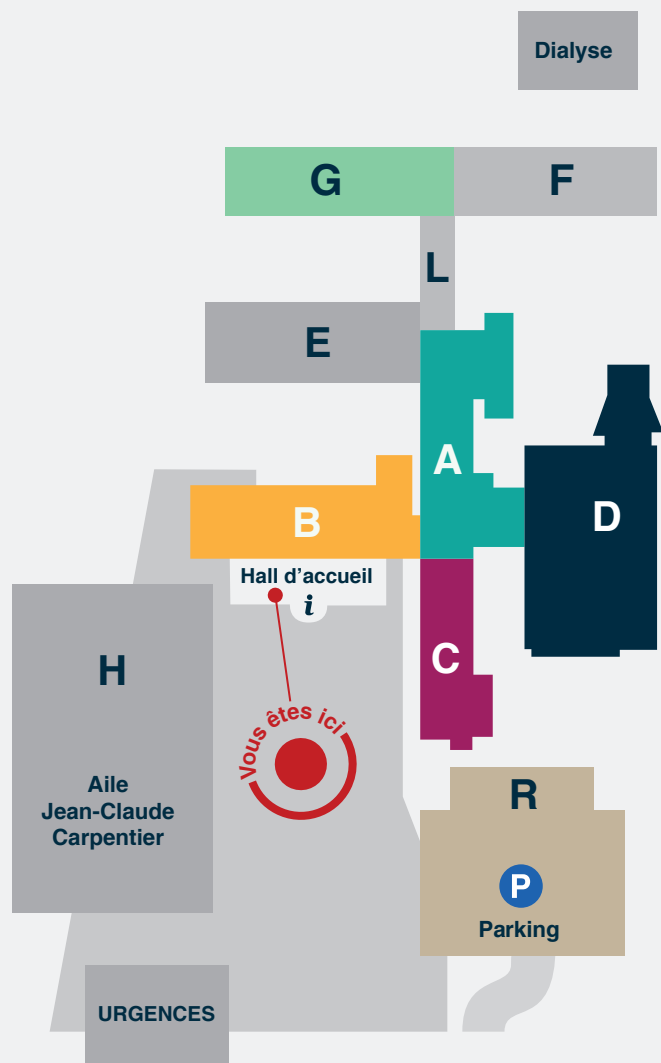

Localisation des ailes du CHU Ambroise Paré

GUICHETS SITUÉS À L'ACCUEIL

- A0** Chirurgie des tissus mous et plastique
- A1** Chirurgie ortho
- G1** Dermato
- A0** Dispensaire
- A0** Examen pré-op
- A1** Gynécologie
- C1** Ophtalmologie
- G1** ORL
- A0** Pédiatrie
- C5** Pneumologie
- C5** Polysomnographie
- D0** Service contentieux

GUICHETS SITUÉS AU SEIN DES CONSULTATIONS

- G0** Cardiologie
- A3** Clinique du voyage et infectiologie
- C0** Dentisterie
- C3** Diététique
- C3** Endocrinologie
- D1** Gastro-entérologie
- D5** Hématologie
- R-1** Imagerie médicale
- G0** Médecine physique (EMG)
- G0** Néphrologie
- A3** Neurologie et neurochirurgie
- D5** Oncologie
- G1** ORL et dermato
- C0** Orthodontie
- C3** Podologie
- B1** Prise de sang
- A3** Psychiatrie et psychologie
- B-1** Radio-isotopes et scintigraphie
- A3** Rhumatologie
- C0** Stomatologie
- D1** Urologie

La lettre = l'aile de l'hôpital / Le chiffre = l'étage

CENTRES DE CONSULTATIONS EXTERNES

Soucieux de consolider la proximité et l'accès aux soins, notre hôpital a ouvert différents centres de consultations médicales spécialisées dans la région de Mons et du Borinage.

CENTRE DE CONSULTATIONS DE BOUSSU

Adresse : 108, rue François Dorzée à 7300 Boussu
Informations : 065 41 77 50
Prise de rendez-vous : 065 41 41 41

MAISON DE LA FEMME ET DE L'ENFANT

Ce centre, situé en plein cœur de Mons-Borinage, a pour objectif de vous proposer des consultations dédiées exclusivement aux enfants et aux femmes.

Adresse : 45, rue de Grande-Bretagne à 7080 Frameries
Informations : 065 41 77 00
Prise de rendez-vous : 065 41 41 41
Centre de prélèvements : lun.- jeudi 7h30 à 16h30

CENTRE DE CONSULTATIONS FULGENCE MASSON

Ce centre est exclusivement dédié aux consultations gynécologiques.

Adresse : 1A, Boulevard Fulgence Masson à 7000 Mons
Informations : 065 41 42 10
Prise de rendez-vous : 065 41 41 41

CENTRE D'IMAGERIE MÉDICALE ET DE RADIOLOGIE (CIMR)

Ce site vous propose une prise en charge de radiologie complète et ce, dans un lieu unique.

Adresse : 139, Grand'Route à 7000 Mons (Route de Jemappes)
Prise de rendez-vous : 065 41 76 76

CENTRE DE MÉDECINE SPORTIVE (CMS)

Ce CMS s'inscrit comme un outil de qualité en répondant à l'ensemble des besoins médicaux et paramédicaux destinés à encadrer le sportif, professionnel ou amateur.

Adresse : 1, Avenue de la Sapinette à 7000 Mons
Informations et prise de rendez-vous : 065 41 76 00

CENTRE DE CONSULTATIONS DE QUAREGNON

Adresse : 293, rue de Monsville à 7390 Quaregnon
Informations : 065 41 77 90
Prise de rendez : 065 41 41 41

Centre de prélèvements : lun.-ven. 7h à 10h / sam. 8h-10h